دانشگاه علوم پزشکی و خدمات بهداشتی درمانی خراسان شمالی
معاونت آموزشی
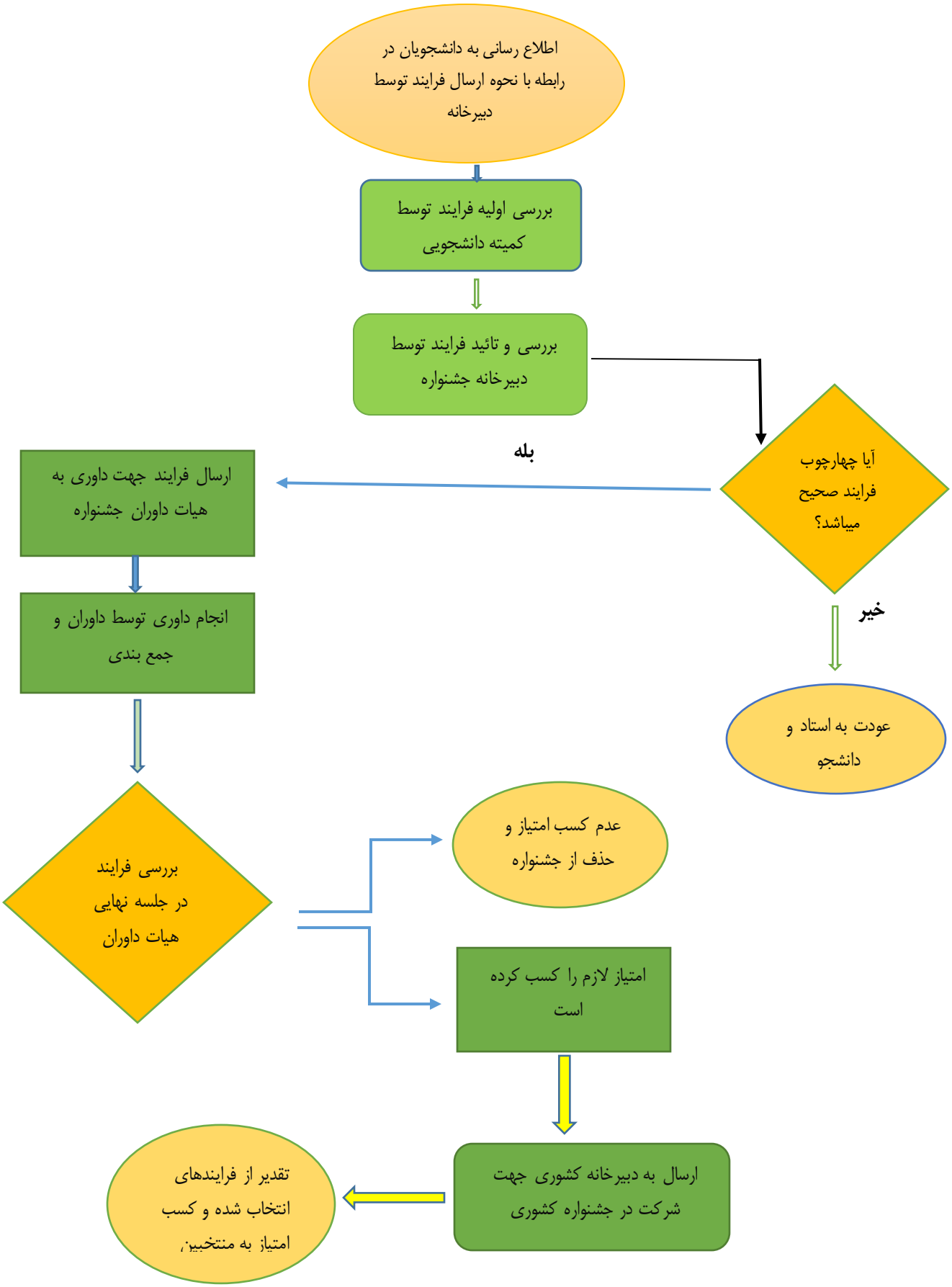
فرایند جشنواره ایده های نوآورانه دانشجویان